FICHA No. 2598767 ASISTENCIA ADMINISTRATIVA– MONTELIBANO
EVIDENCIAS DE ACTIVIDAD DE 16 JUNIO

Conforme equipos de trabajo de máximo cinco personas y realicen juntos la lectura de la introducción y los tres primeros capítulos de la Cartilla de Comportamiento Emprendedor, que se encuentra en el siguiente enlace:
http://www.fondoemprender.com/SitePages/FondoEmprenderComportamientoEmprendedorA.aspx

Después de haber realizado la lectura de los capítulos realiza la siguiente actividad.

Los componentes del Comportamiento Emprendedor pueden resumirse en tres elementos:

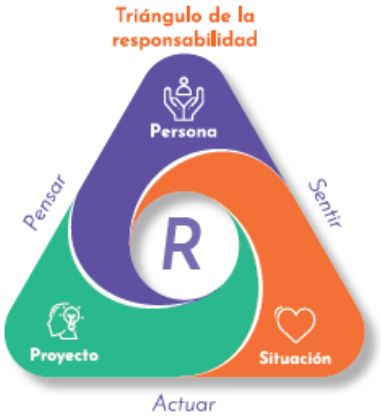

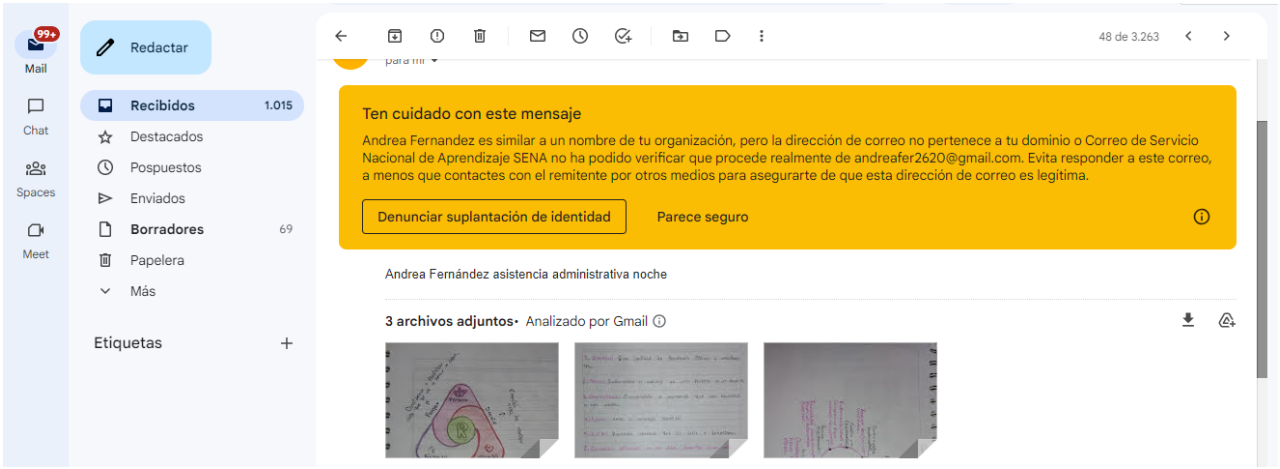

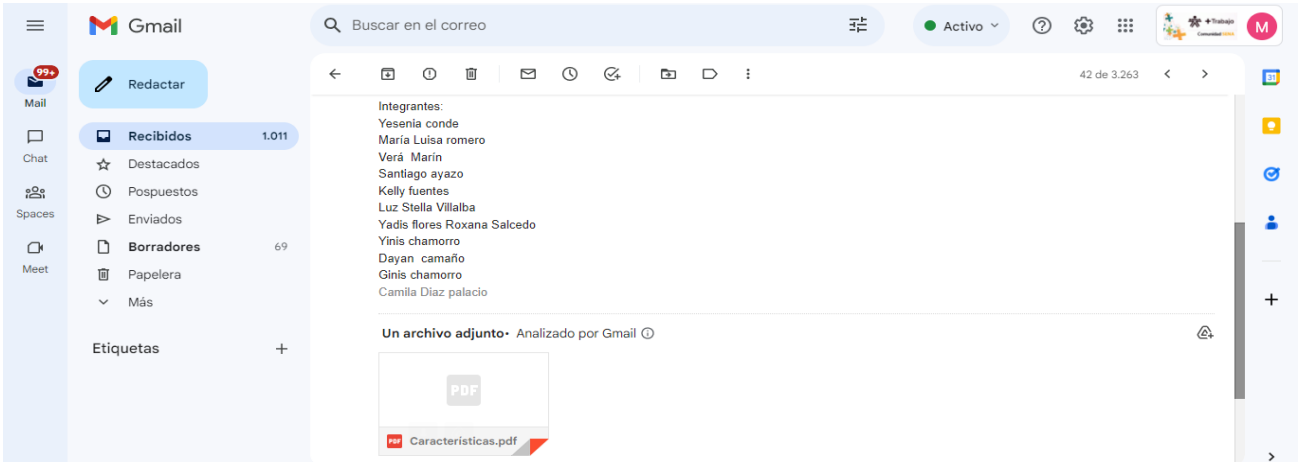
Gmail
Buscar en el correo
Activo
Mail
Chat
Spaces
Meet
Redactar
Recibidos 1.011
Destacados
Pospuestos
Enviados
Borradores 69
Papelera
Más
Etiquetas
42 de 3.263
Integrantes:
Yesenia conde
María Luisa romero
Verá Marín
Santiago ayazo
Kelly fuentes
Luz Stella Villalba
Yadis flores Roxana Salcedo
Yinis chamorro
Dayan camaño
Ginis chamorro
Camila Diaz palacio
Un archivo adjunto • Analizado por Gmail
PDF
Características.pdf

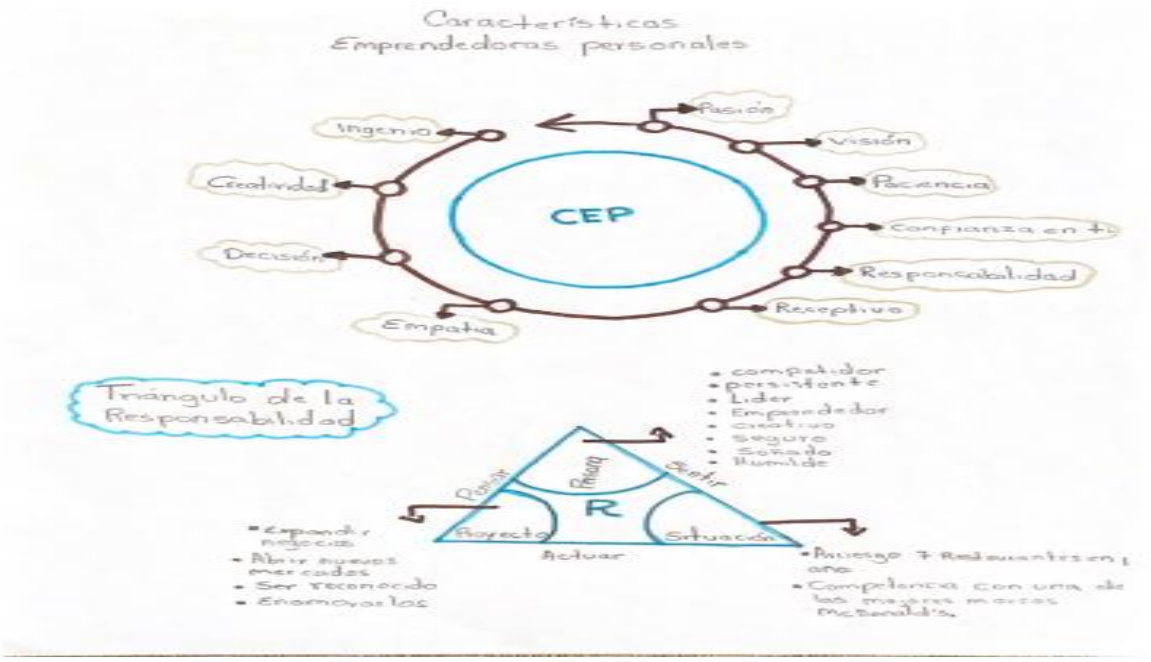
Características
Emprendedoras personales
CEP
Ingenio
Pasión
Visión
Creatividad
Paciencia
Confianza en ti
Decisión
Responsabilidad
Empatía
Receptivo
Triángulo de la Responsabilidad
R
Pensar
Sentir
Proyecto
Situación
Actuar
• competidor
• persistente
• Líder
• Emprendedor
• creativo
• seguro
• Soñado
• Humilde
• Expandir negocios
• Abrir nuevos mercados
• Ser reconocido
• Enamorarlos
• Arriesgo 7 Restaurantes en 1 año
• Competencia con una de las mejores marcas McDonald's

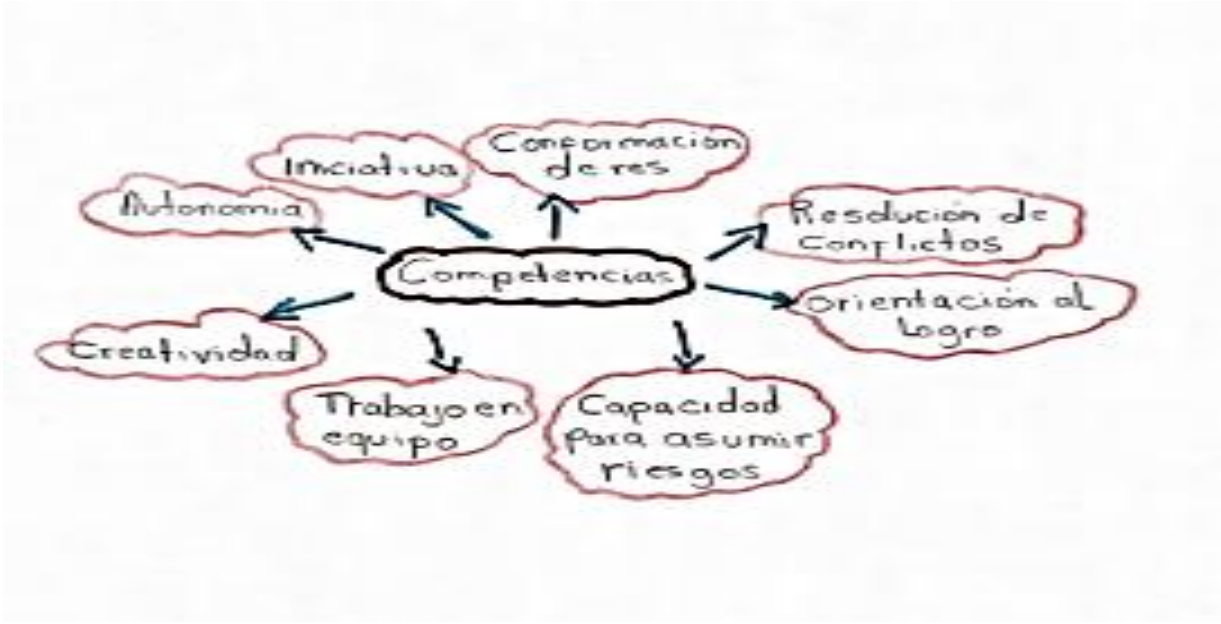

1. Que es riqueza?
- Es una forma de pensar, actuar y razonar centrada en las oportunidades, planteada condición global y llevada a cabo mediante liderazgo equilibrado y la gestion de un riesgo calculado.

2. Que es valor?
- Es el resultado de las ideas planteadas y nos da un beneficio ya sea economico o en la sociedad.

3. Que es una oportunidad?
- Es el momento oportuno que nos brinda la vida para realizar nuestros metas y sueños

4. Que es logro?
- Es la satisfacción que sentimos al momento de ver nuestros sueños realizados

5. Que es Exito?
- Es el resultado feliz y satisfactorio de un asunto, negocio o actuación

6. Como ves los conceptos anteriores aplicados en tu vida, describe cada uno.
- Como persona o ser humano la mayor riqueza que podemos tener es el valor ya que gracias a él podemos tener varias oportunidades en la vida a través de ella misma se ejecutara el logro y en base a todo esto obtenemos la felicidad del exito.

7. A cambiado tu manera de entender el emprendimiento? como?
- Si ya que ahora los diferentes conceptos, que debemos tener y aplicar para ser un buen emprendedor.

FICHA No. 2598767 ASISTENCIA ADMINISTRATIVA– MONTELIBANO
EVIDENCIAS DE ACTIVIDAD DE 23 JUNIO

Herramienta Lean - Canvas

Problema	Solución	Propuesta de Valor	Ventaja Única	Clientes
	Métricas		Canales	
Estructura de Costos			Fuentes de Ingreso	

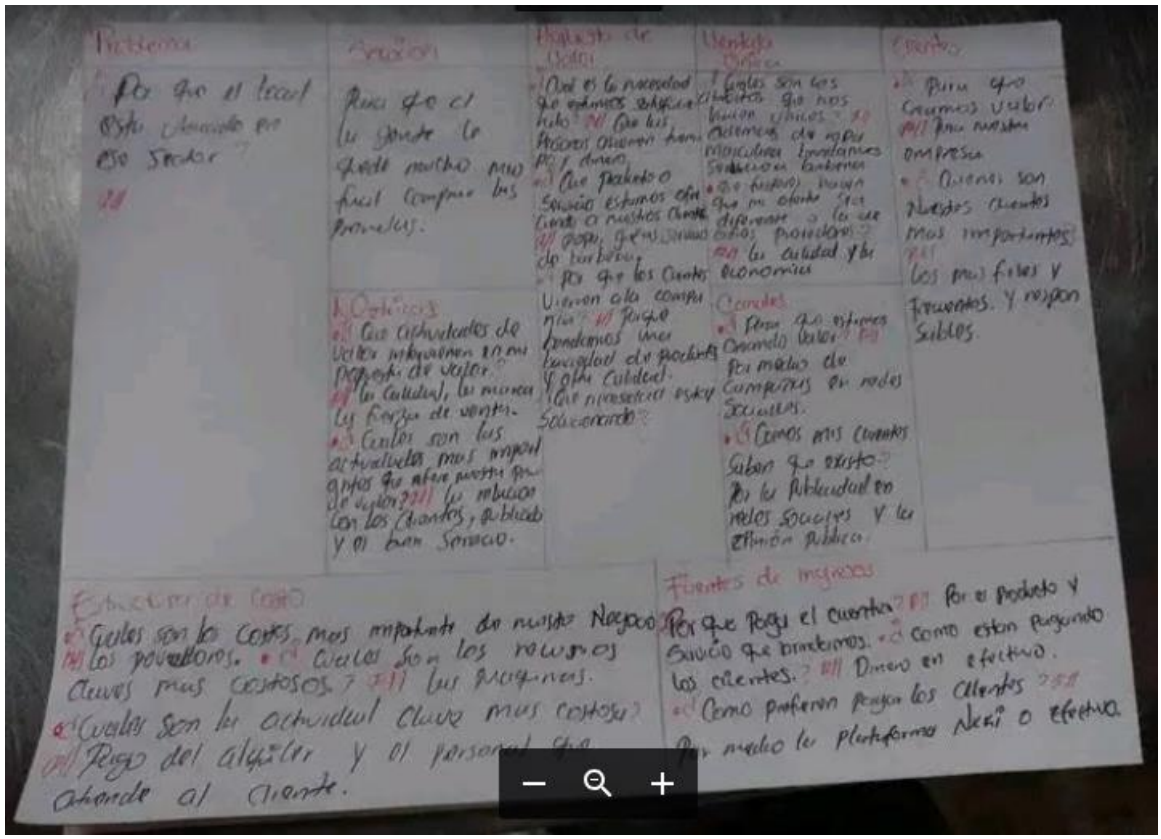
Problema
Solución
Propuesta de Valor
Ventaja Única
Cuentas
Actividades Clave
Recursos Clave
Canales
Estructura de Costo
Fuentes de ingresos

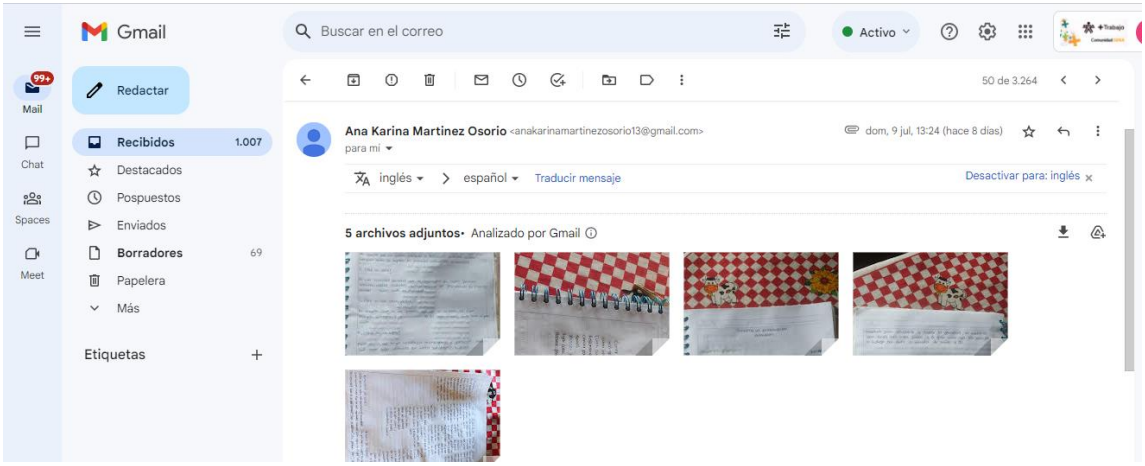

FICHA No. 2598767 ASISTENCIA ADMINISTRATIVA– MONTELIBANO
EVIDENCIAS DE ACTIVIDAD DE 30 JUNIO

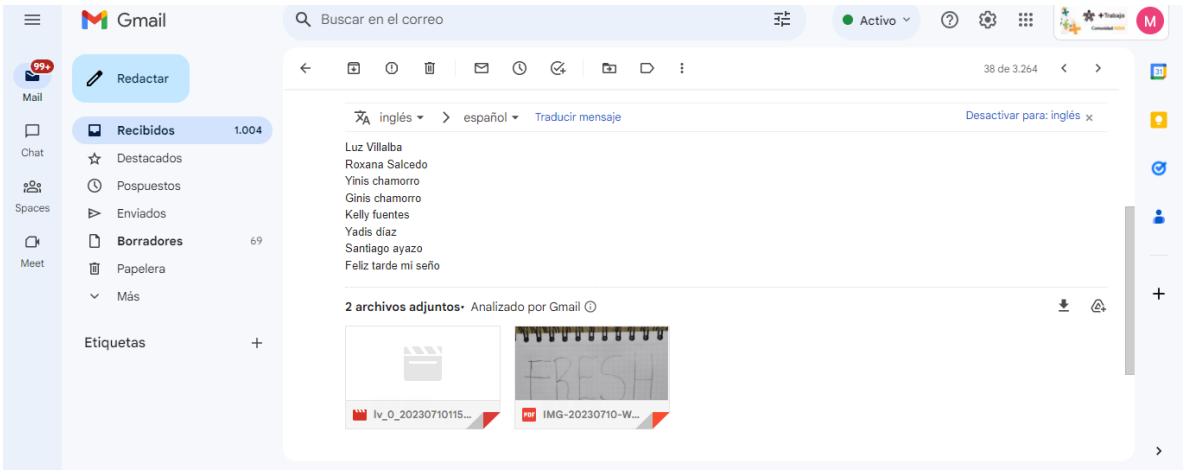
Gmail
Buscar en el correo
Activo
Redactar
Recibidos 1.004
Destacados
Pospuestos
Enviados
Borradores 69
Papelera
Más
Etiquetas
Mail
Chat
Spaces
Meet
38 de 3.264
inglés
español
Traducir mensaje
Desactivar para: inglés
Luz Villalba
Roxana Salcedo
Yinis chamorro
Ginis chamorro
Kelly fuentes
Yadis díaz
Santiago ayazo
Feliz tarde mi seño
2 archivos adjuntos· Analizado por Gmail
lv_0_20230710115...
IMG-20230710-W...

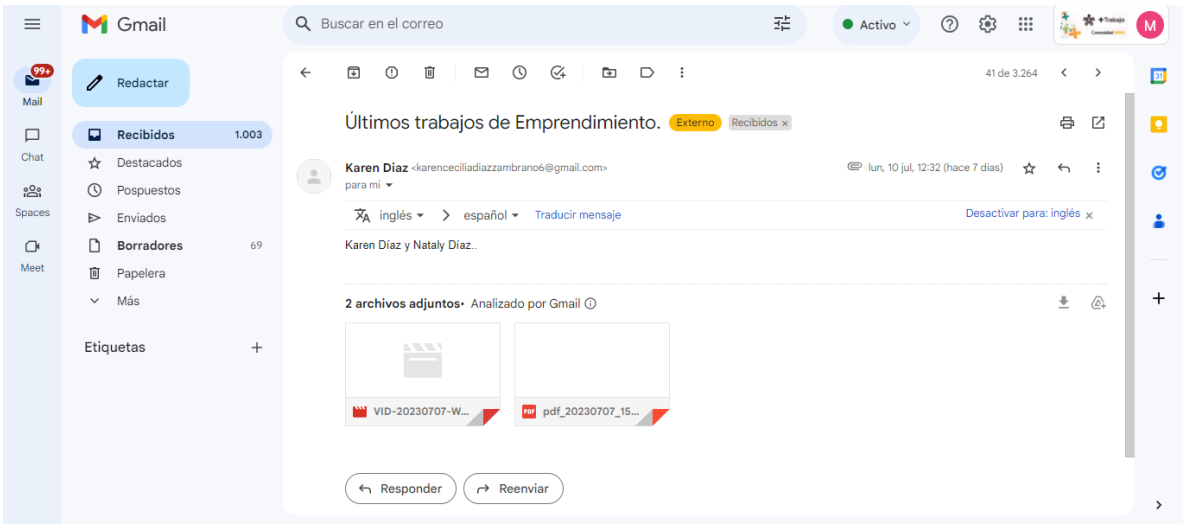
Gmail
Buscar en el correo
Activo
Redactar
Recibidos 1.003
Destacados
Pospuestos
Enviados
Borradores 69
Papelera
Más
Etiquetas
Mail
Chat
Spaces
Meet
41 de 3.264
Últimos trabajos de Emprendimiento.
Externo
Recibidos
Karen Díaz <karenceciliadiazzambrano6@gmail.com>
para mí
lun, 10 jul, 12:32 (hace 7 días)
inglés
español
Traducir mensaje
Desactivar para: inglés
Karen Díaz y Nataly Díaz..
2 archivos adjuntos· Analizado por Gmail
VID-20230707-W...
pdf_20230707_15...
Responder
Reenviar